



## LIVRET D'ACCUEIL DU STAGIAIRE CAPEB 47 – AGEN (Version 2024)

**22a rue Roland Goumy**  
**47000 AGEN**  
**TEL : 05.53.98.00.35**  
**Email : [formation@capeb47.fr](mailto:formation@capeb47.fr)**  
**Site : [www.capeb47.fr](http://www.capeb47.fr)**



Vous venez de vous inscrire à une formation proposée par la CAPEB et nous vous en remercions ! Ce livret d'accueil fait partie intégrante de l'ensemble des documents et d'informations qui vous ont été communiqués aux différentes étapes de votre parcours de formation avec notre organisme CF2P Nouvelle Aquitaine.

AVANT LA  
FORMATION

- Bulletin d'inscription et /ou convention de formation,
- Programme détaillés mentionnant les objectifs et les moyens mis en œuvre,
- Méthode d'évaluation des connaissances et modalités de sanction de stage, niveau de connaissances prérequis
- Modalités pratiques du stage : formateur, lieu horaires et conditions matérielles,
- Convention

PENDANT LA  
FORMATION

- Support (écrit ou en format dématérialisé),
- Feuille d'émargement à signer sur place
- Questionnaires d'évaluation de la formation et de satisfaction.

APRES LA  
FORMATION

- Attestation individuelle de formation,
- Questionnaire d'évaluation à froid permettant de mesurer dans la durée les bénéfices de l'action de formation réalisée,
- Facture acquittée.

## Présentation de la CAPEB

La CAPEB est une organisation professionnelle du bâtiment.

Ses principales missions sont les suivantes : DEFENDRE, REPRESENTER, PROMOUVOIR, FORMER les artisans du bâtiment.

Sur ses missions formations, la CAPEB accueille les artisans du bâtiment et les salariés.

Les principales thématiques de formation sont :

- techniques bâtiment (pompe à chaleur, climatisation....)
- gestion (coût de revient, statut juridique, les aides à la rénovation...)
- communication (Facebook...)
- Santé sécurité (CACES, habilitations électriques...)

### Contacts :

Site : <https://www.capeb.fr/lot-et-garonne>

### Correspondants locaux :

- Secrétaire Générale : Sophie ECHAVE - [secretairegeneral@capeb47.fr](mailto:secretairegeneral@capeb47.fr)
- Chargé de mission : Marie-Hélène LOVATO – [formation@capeb47.fr](mailto:formation@capeb47.fr) –  
☎ 05.53.98.00.35

### Correspondants régionaux CF2P N-A :

- Référent Pédagogique : Cécile LAMORERE - [c.lamorere@capeb-landes.fr](mailto:c.lamorere@capeb-landes.fr)  
☎ 05.64.19.00.53
- Référent Handicap CF2P N-A : Christine MILOX - [cf2pna@orange.fr](mailto:cf2pna@orange.fr):  
☎ 05.56.34.12.33

Merci de nous contacter avant la formation pour signaler un handicap et les aménagements nécessaires au bon déroulement de votre apprentissage.

Nous étudierons ensemble la faisabilité du projet et les adaptations possibles.

### **ACCES A LA CAPEB : 22A rue Roland Goumy – 47000 AGEN**

- Parking : Gratuit devant la Capeb
- En Bus : Ligne 1 - Arrêt Goumy  
Ligne 4 – Arrêt La Palme

## Plan de la salle de réunion rez-de-chaussée

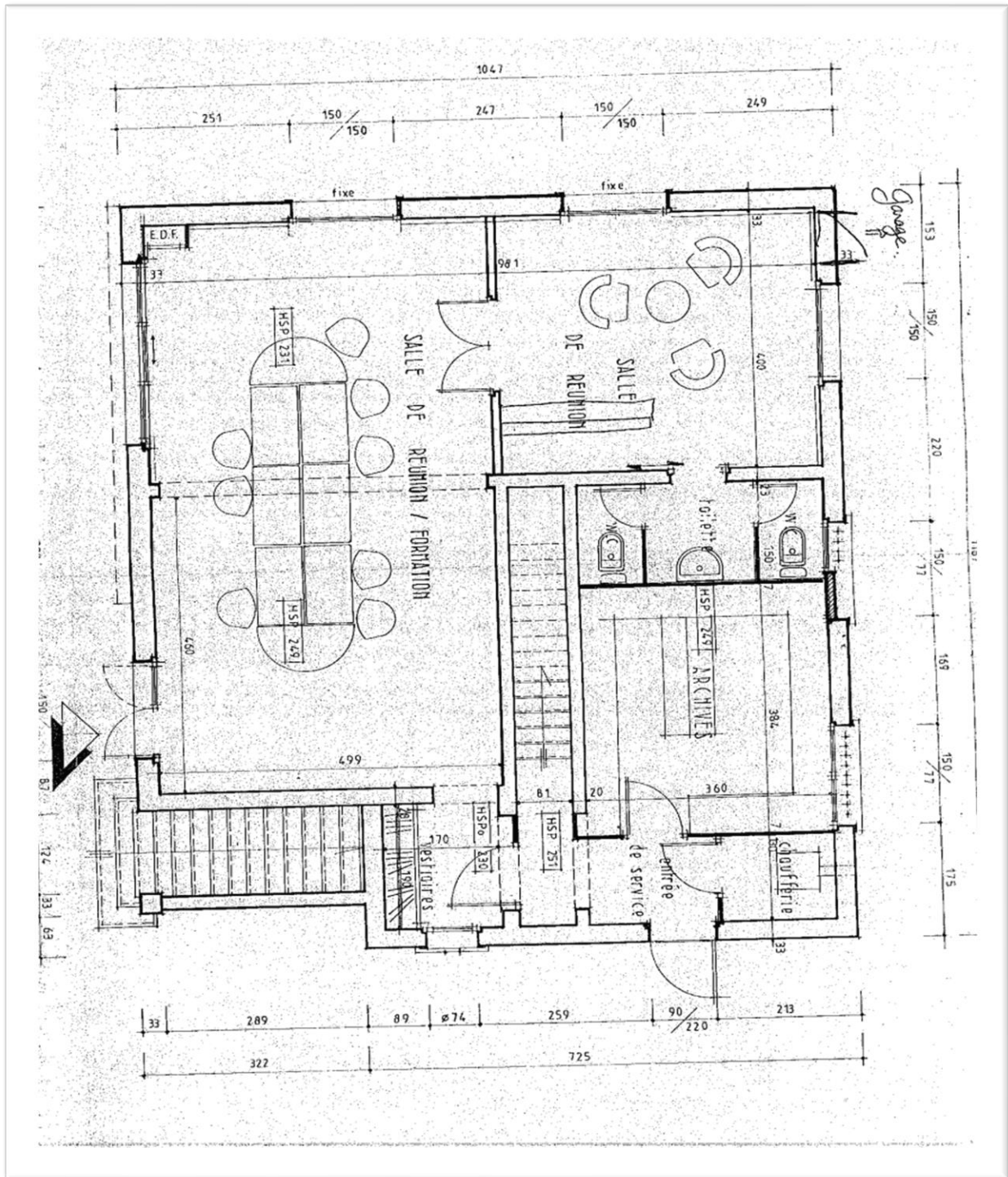

## Photo salle de réunion



## Plan d'évacuation des locaux

En cours d'édition

## Sécurité

### **Sécurité incendie**

Organisme de contrôle: **EUROFEU**

Date du dernier contrôle : Septembre 2023

### **Sécurité électrique**

Organisme de contrôle: **APAVE**

Date du dernier contrôle : Mars 2021

### **Entretien climatisation**

Organisme de contrôle: **BALZAC FROID**

Date du dernier contrôle : Février 2022

## Bon à savoir avant votre formation



### **Horaires d'accueil**

Les stagiaires sont accueillis du lundi au **vendredi de 8H00 à 12H00 et de 13H30 à 17H00.**

Ces horaires peuvent varier en fonction des formations et après accord avec le formateur et le référent formation CAPEB.



### **Restauration**

Pendant la pause méridienne, les stagiaires seront libres d'aller se restaurer sur les lieux disponibles aux alentours du site. En voici une liste non exhaustive (il conviendra de prévoir un véhicule pour se rendre sur les lieux) :

#### **Restaurants :**



Self CFA de la Palme impasse Morère Agen  
Restaurant solidaire Boulevard Edouard Lacour Agen  
Tante Poulette Boulevard Edouard Lacour Agen

#### **Boulangeries/Sandwicherie/Snack :**

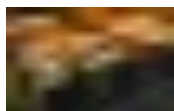

Boulangerie de Blés en Blés, 47 boulevard Edouard Lacour Agen  
Super U, 25 rue Roland Goumy Agen

#### **Centre commerciaux :**



GEANT CASINO Lacapelette Boé  
O GREEN Lacapelette Boé

## Hébergements

**IBIS Agen Centre** 16 rue Camille Desmoulins 47000 Agen ☎05 53 47 43 43  
60€/nuitées environ, tarifs et conditions à confirmer sur le site ou auprès de l'hôtel

**CAMPANILE** Zac d'Agen Sud rue Bellile, 47000 AGEN ☎05 53 68 08 08  
65€/nuitées environ, tarifs et conditions à confirmer sur le site ou auprès de l'hôtel

**PREMIERE CLASSE** Zac d'Agen Sud avenue du Midi 47000 Agen  
☎ 08 92 70 28 28  
45€/nuitées environ, tarifs et conditions à confirmer sur le site ou auprès de l'hôtel

**B & B HOTEL** rue Lespinasse , 47000 AGEN ☎ 0 892 78 80 01  
55€/nuitées environ, tarifs et conditions à confirmer sur le site ou auprès de l'hôtel

**STIM HOTEL** 105 boulevard Carnot, 47000 Agen ☎ 05 53 47 31 23  
75€/nuitées environ, tarifs et conditions à confirmer sur le site ou auprès de l'hôtel

**HOTEL DU LAC** Zac Agen sud Allée de Riols, 47550 Boé ☎05 53 67 96 55  
60€/nuitées environ, tarifs et conditions à confirmer sur le site ou auprès de l'hôtel

**Pour la faisabilité des aménagements pour les personnes ayant un handicap, merci de nous contacter la référente handicap Christine MILOX au 05.56.34.12.33 ou de consulter le livret Handicap spécifique sur notre site Internet <http://cf2pna.fr>**