

# LIVRET D'ACCUEIL STAGIAIRE

## Pour les formations se déroulant dans les locaux de la CAPEB Dordogne (Version 2024)



**7 Boulevard de l'Industrie**  
**24430 MARSAC SUR L'ISLE**  
**TEL : 05.53.06.80.80**  
**Email : [s.formation@capeb24.fr](mailto:s.formation@capeb24.fr)**  
**Site : [www.capeb24.com](http://www.capeb24.com)**

# SOMMAIRE

1. Accueil des stagiaires.....	3
2. Locaux.....	4
3. Sécurité.....	8
4. Vie pratique du stagiaire.....	9
a) Horaires d'accueil	
b) Restauration	
c) Hébergement	

# 1. Accueil des stagiaires

CF2P N-A accueille les artisans et les salariés du bâtiment dans les locaux de la CAPEB DORDOGNE avec laquelle il entretient un partenariat.

Nos principales thématiques de formation sont :

- Techniques bâtiment (pompe à chaleur, climatisation...)
- Gestion (coût de revient, statut juridique, les aides à la rénovation...)
- Communication (Facebook...)
- Santé sécurité (CACES, habilitations électriques...)

## Contacts :

### 1) Correspondants locaux :

- ✓ Secrétaire Générale : Magali TOURNIER
- ✓ Chargé de mission : Stéphanie NARDOU – s.formation@capeb24.fr – Tel : 05.53.06.80.83

### 2) Correspondants régionaux CF2P N-A :

- ✓ Référent Pédagogique : Cécile LAMORERE - c.lamorere@capeb-landes.fr – Tel : 05.64.19.00.53
- ✓ Référent Handicap CF2P N-A : Christine MILOX - cf2pna@orange.fr – Tel : 05.56.34.12.33

**Merci de nous contacter avant la formation pour signaler un handicap et les aménagements nécessaires au bon déroulement de votre apprentissage.**

**Nous étudierons ensemble la faisabilité du projet et les adaptations possibles.**



### **ACCES A LA CAPEB : 7 Boulevard de l'Industrie 24430 MARSAC SUR L'ISLE**

- En voiture : par la D710
- Parking : Gratuit devant la Capeb
- En Bus : Ligne ... - Arrêt ...

# 2. Les locaux

## PLAN SALLE 1 + SHOW ROOM RDC

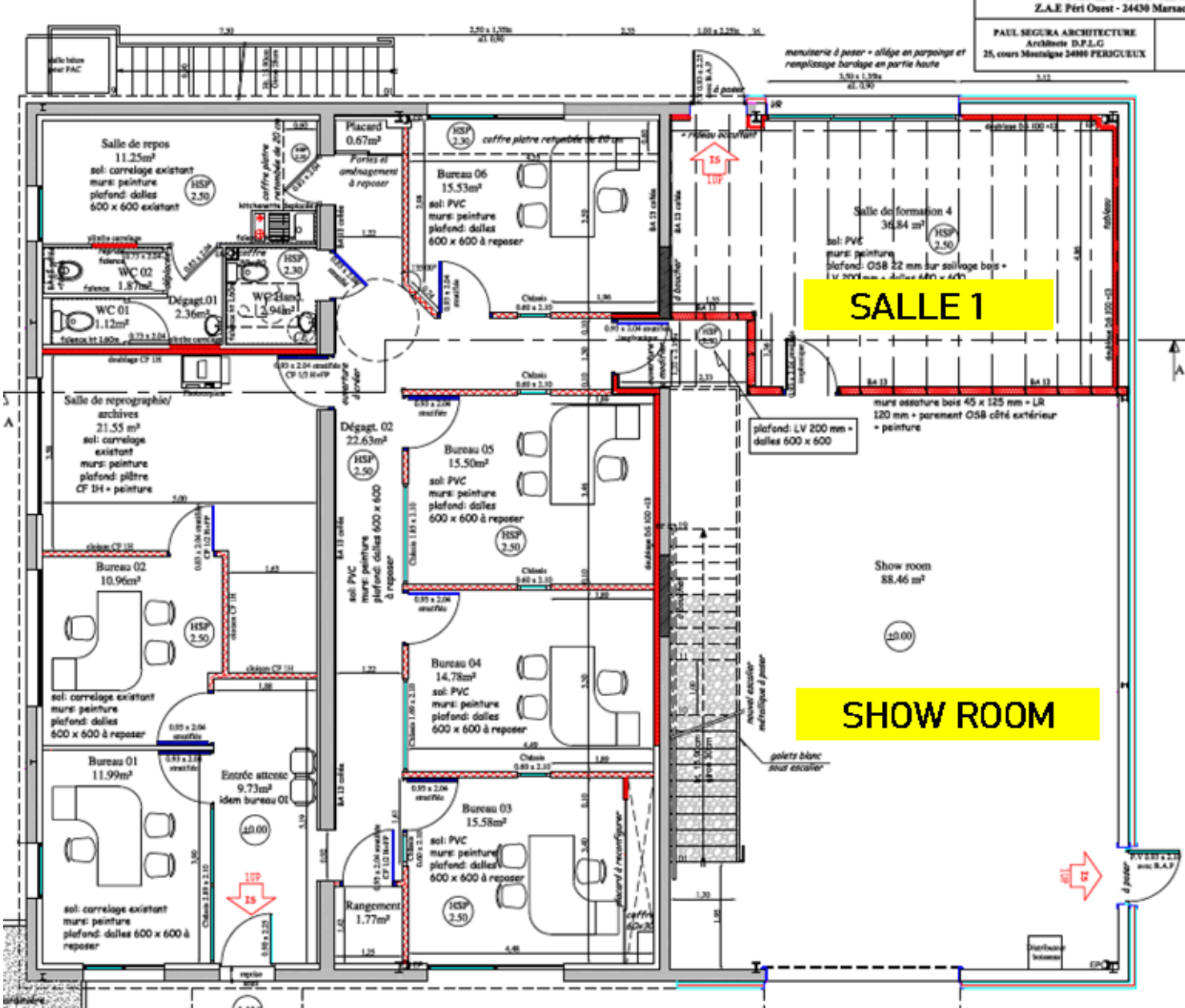



## SALLE 1

**Situation:** en RDC

**Accès:** entrée générale ou porte sectionnelle

**Accessible handicap:** oui,

**Surface au sol:** 36.84m<sup>2</sup>

**Capacité d'accueil:** 20 personnes assises

**Equipements:** Tables, chaises, connexion wifi, paperboard, vidéo projecteur, climatisation

**Sanitaire:** côté bureau ou pallier étage



## SHOW ROOM Situation : en RDC

**Accès:** entrée générale ou extérieur ou porte sectionnelle

**Accessible handicap:** oui

**Surface au sol:** 88.46m<sup>2</sup>

**Capacité d'accueil:** 40 personnes assises

**Equipement:** connexion wifi, climatisation

**Sanitaire:** côté bureau ou pallier étage

# PLAN DES SALLES R+1

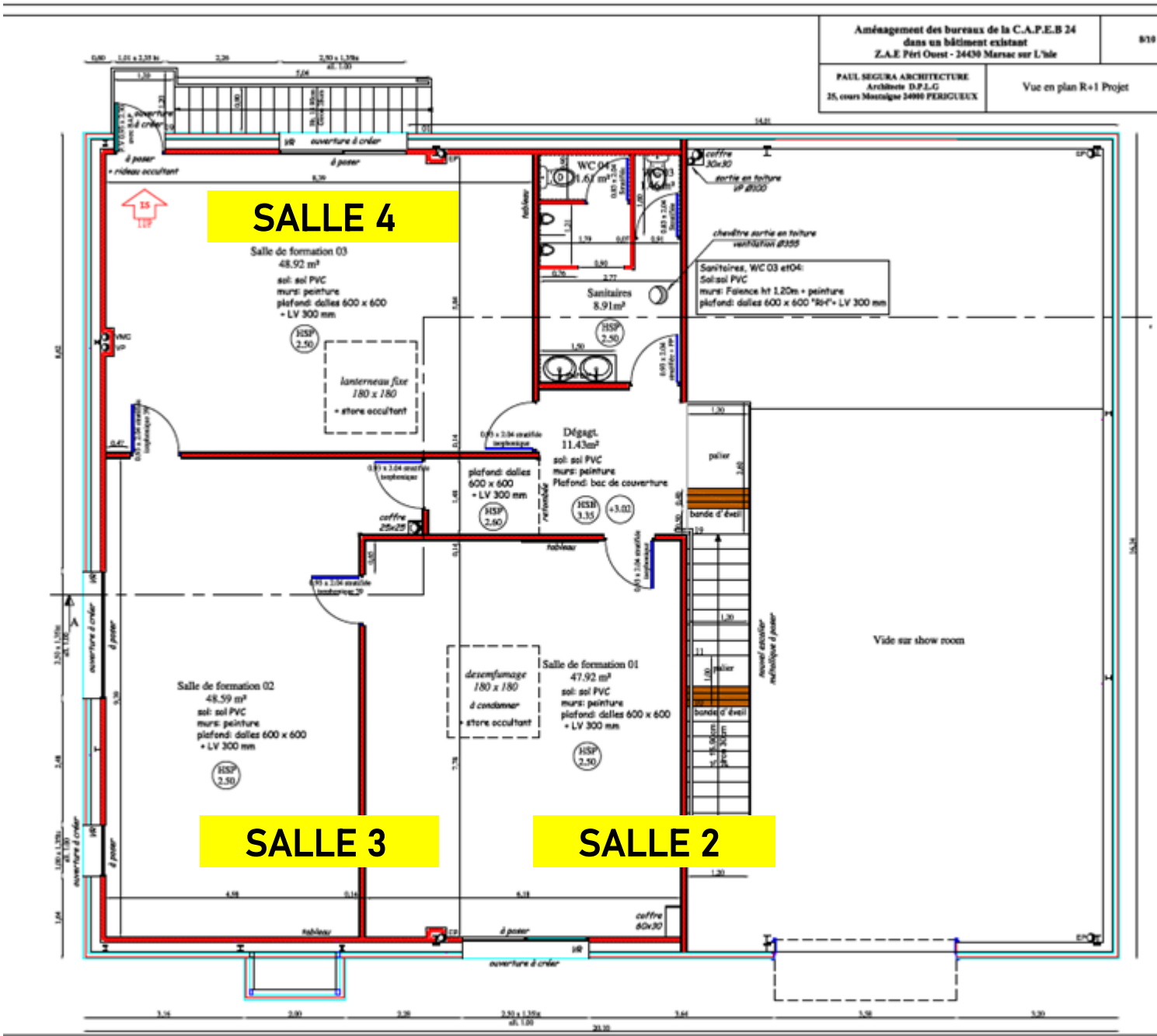





## SALLE 2

Situation: en R+1

Accès: escalier

Surface au sol: 47.92m<sup>2</sup>

Capacité d'accueil: 23 personnes assises

Equipements: Tables, chaises, connexion wifi, vidéo projecteur, tableau blanc, paperboard, climatisation

Sanitaire: sur pallier



## SALLE 3

Situation: en R+1

Accès: escalier

Surface au sol: 48.59m<sup>2</sup>

Capacité d'accueil: 20 personnes assises

Equipements: Tables, chaises, connexion wifi, vidéo projecteur, tableau blanc, paperboard, climatisation

Sanitaire: sur pallier



## SALLE 4

Situation: en R+1

Accès: escalier, accès extérieur

Surface au sol: 48.92m<sup>2</sup>

Capacité d'accueil: 23 personnes assises

Equipement: Tables, chaises, connexion wifi, vidéo projecteur, tableau blanc, paperboard, climatisation

Sanitaire: sur pallier

# 3. Sécurité

## Sécurité incendie

Organisme de contrôle: MADIES

Date du dernier contrôle: Mai 2024

## Sécurité électrique

Organisme de contrôle: SOCOTEC

Date du dernier contrôle: Novembre 2023

## Entretien climatisation

Organisme de contrôle: GIRARD ENERGY

Date du dernier contrôle: Juillet 2024

### Plan d'évacuation RDC



### Plan d'évacuation R+1





## **4. Vie pratique du stagiaire**

### **1. Horaires d'accueil**

Les stagiaires sont accueillis du lundi au **vendredi de 8H45 à 12H30 et de 13H30 à 17H30.**

Ces horaires peuvent varier en fonction des formations et après accord avec le formateur et le référent formation CAPEB.

### **2. Restauration**

Pendant la pause méridienne, les stagiaires seront libres d'aller se restaurer sur les lieux disponibles aux alentours du site. En voici une liste non exhaustive (il conviendra de prévoir un véhicule pour se rendre sur les lieux) :

#### **Restaurants :**

**La coupure** 2 Allée des Catalpas 24650 CHANCELADE tel 05 53 54 19 70  
Restauration française

**Flunch** Route Nationale 89, Centre Commercial Auchan 24430 MARSAC SUR L'ISLE  
Restauration familiale

**Le Club house du 19**, restaurant du golf ZAE Saltgourde 24430 MARSAC SUR L'ISLE  
Tel 05 53 08 32 64  
Restauration bistrot

**La Tavola** 19 Av. Louis Suder, 24430 MARSAC SUR L'ISLE tel 09 83 99 90 83  
Pizzeria

**Ichiban** Av. Louis Suder, 24440 MARSAC SUR L'ISLE tel 05 53 08 80 01  
Buffet asiatique à volonté

#### **Boulangeries/Sandwicherie/Snack :**

**Subway** 29 Av. Louis Suder, 24430 MARSAC SUR L'ISLE  
Restauration rapide

**Mc Donald's** Centre Commercial Auchan, Av. Louis Suder, 24430 MARSAC SUR L'ISLE  
Restauration rapide

**Tartampion Firmin** 26 Rte de Ribérac, 24650 CHANCELADE  
Boulangerie

#### **Centre commerciaux :**

**AUCHAN** Avenue Louis Suder 24430 MARSAC SUR L'ISLE

### 3. Hébergement

**Fasthotel Périgieux** 12 Av. du Parc, 24430 MARSAC SUR L'ISLE [05 53 03 96 43](tel:0553039643)  
60€/nuitées environ, tarifs et conditions à confirmer sur le site ou auprès de l'hôtel  
Site : <https://www.fasthotel-perigieux.com>

**Hôtel de la Beauronne** 4 Rte de Ribérac 24650 CHANCELADE [05 53 08 42 91](tel:0553084291)  
65€/nuitées environ, tarifs et conditions à confirmer sur le site ou auprès de l'hôtel  
Site : <http://www.hotel-beauronne.com/>

**Hôtel l'Etang des Reynats** 15 Rte d'Angoulême, 24650 CHANCELADE [05 53 54 79 58](tel:0553547958)  
90€/nuitées environ, tarifs et conditions à confirmer sur le site ou auprès de l'hôtel  
Site : <https://letangdesreynats.site-solocal.com/>

**Pour la faisabilité des aménagements pour les personnes ayant un handicap, merci de nous contacter la référente handicap Christine MILOX au 05.56.34.12.33 ou de consulter le livret Handicap spécifique sur notre site Internet <http://cf2pna.fr>**