

LIVRET ACCUEIL CF2P NOUVELLE-AQUITAINE



Nous sommes situés : 14 rue Condorcet – Bâtiment A – 33155 CENON Cedex

Vous pouvez nous joindre par téléphone au 05.56.34.12.33 ou courriel cf2pna@orange.fr

Vos interlocutrices :

- ☺ Cécile LAMORERE-VILAIN (*référente pédagogique*) - c.lamorere@capeb-landes.fr
☎ 05.64.19.00.53
- ☺ Christine MILOX (*assistante administrative et référent Handicap*)
- ☺ Rufine BARRET (*assistante administrative*)

Notre association (*loi 1901*) est dirigée par un conseil d'administration présidé par Fabrice BUGEAUD

Nos prix sont nets de taxes puisque nous ne sommes pas assujettis à TVA (*Art. 261.4.4 a du CGI*)

Nos bureaux (44,854966, -0,507326) ne reçoivent pas de public - nos formations sont organisées en priorité dans les locaux des CAPEB Départementales

Mais **l'accès peut se faire**

 par la **rocade sortie 25**

Les lignes de transport suivantes ont des itinéraires qui passent près de Rue Condorcet



Le tram A : station La Marègue

Amplitude de circulation : de 5h à 0h00 (1h50 les jeu, ven, sam) -

Fréquence : 3 à 5 mn (sam : matin 7 à 15 mn - après midi : 5mn / dim : matin 10 à 20mn - après midi : 7 à 8mn)



Bus: 27, 32, BUS A



Train Train: R31A, R33



Restaurants à proximité :

Pizzeria Marco - 7 Rue Condorcet, 33150 Cenon ☎ 05 56 32 31 00 (<http://www.pizzeriamarco.fr/>)

L'Orangerie Restaurant Puig – Bonnet - 3 ter Rue Condorcet, 33150 Cenon ☎ 05 57 77 89 99

(<http://www.orangerie-cenon.com/>)



Hôtels à proximité :

HOTEL FORMULE CLUB – 5 rue Condorcet – 33150 Cenon ☎ 05 56 32 16 68 (<https://www.hotel-formuleclub.com/>)

HOTEL FORMULES CLUB 2 – 7 rue Condorcet – 33150 Cenon ☎ 05 56 32 16 68

PLAN des locaux :

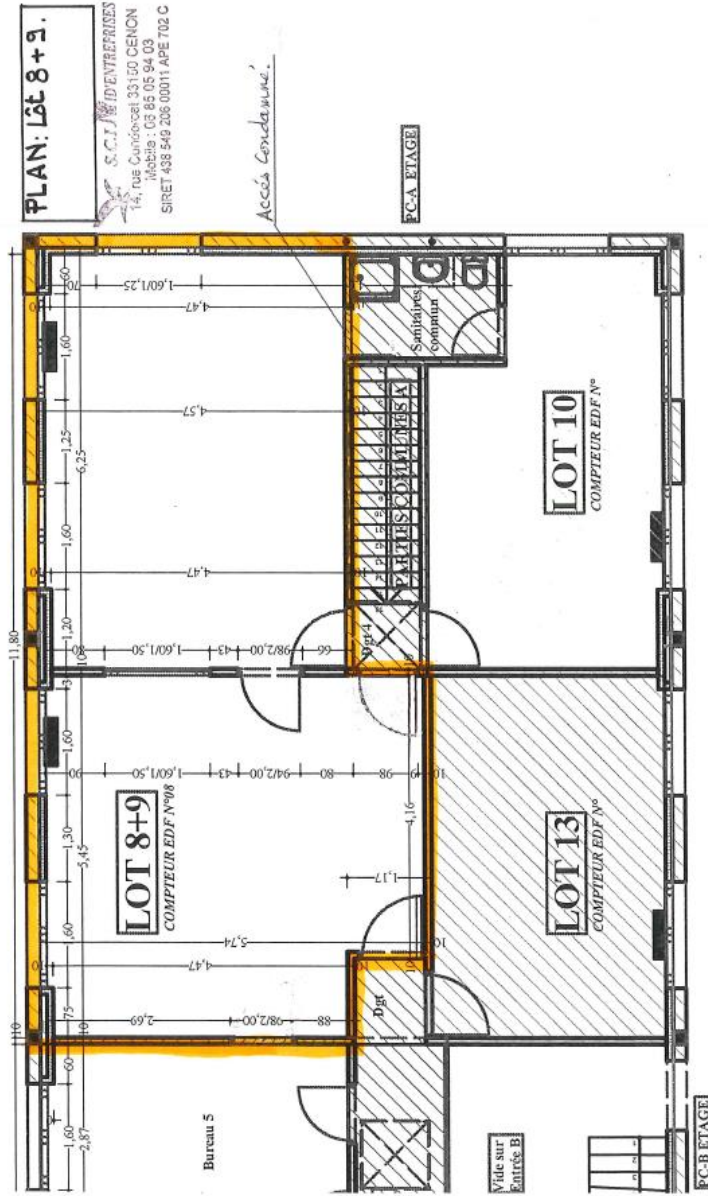

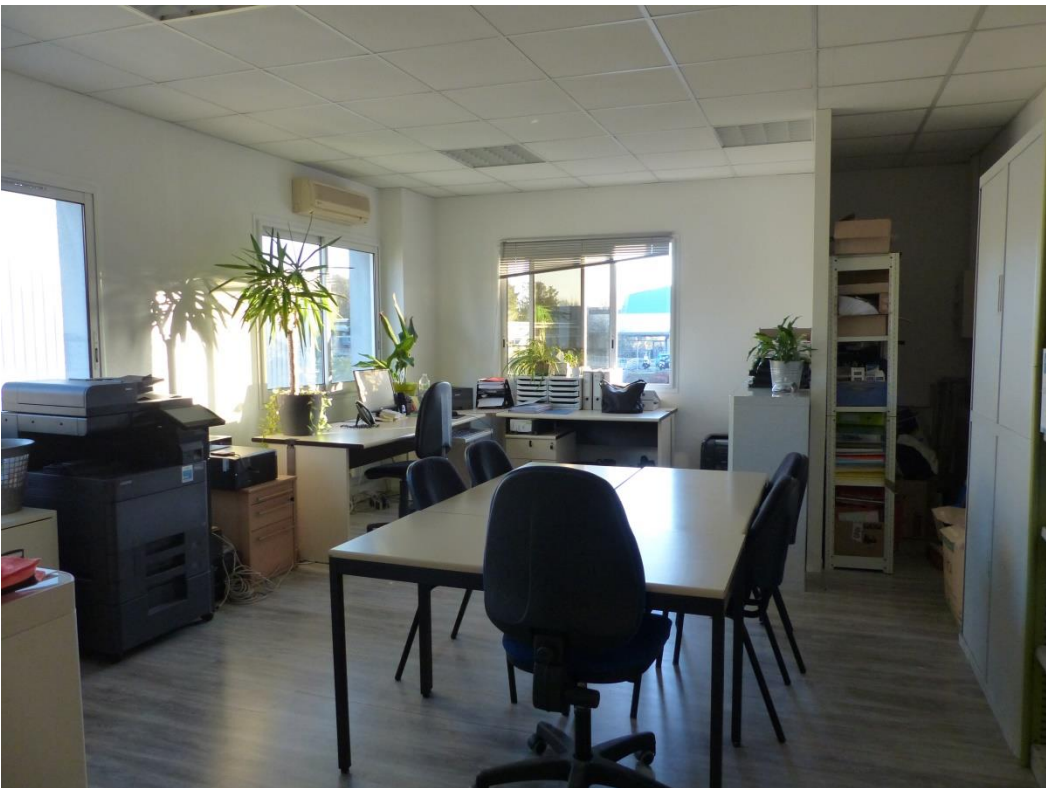

Sécurité

Plan d'évacuation des locaux visible au RDC de l'entrée B à droite de la porte

PLAN D'EVACUATION

*SCI Nid d'Entreprises
CENON*

Juin 05

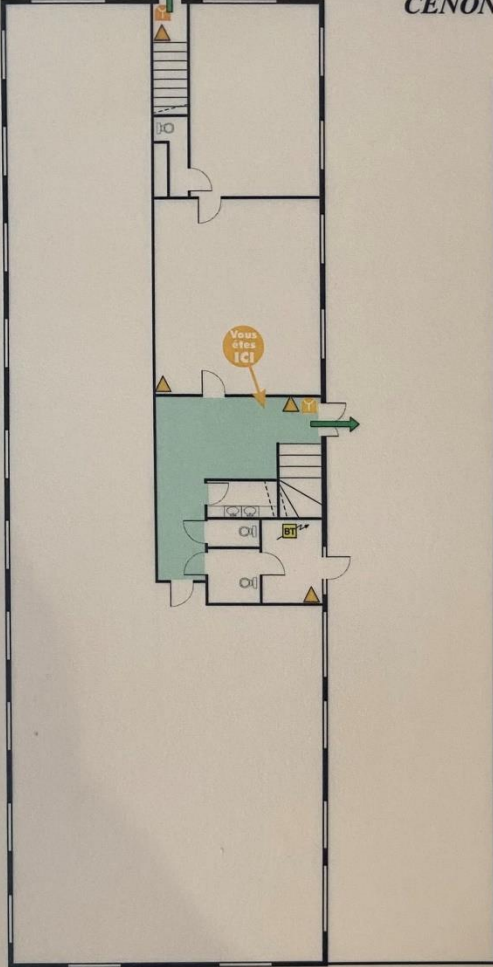

Rez-de-Chaussée

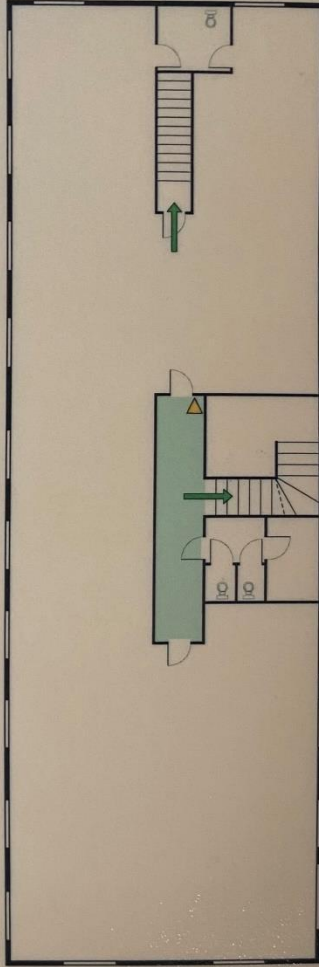

Etage

Conforme NFS 60-303

LEGENDE

Extincteur	Poterie d'incendie	Boitier alarme	Centrale alarme incendie	Coupure électrique
Extincteur à eau	Robinet incendie armé	Arrêt d'urgence	Machinerie ascenseur	Raccordement à l'égout
Extincteur à poudre	Colonne sèche	Commande désenfumage	Transformateur (EDF)	Robinet vaine gaz
Extincteur CO2	Bac à sable	Vaine Police	Climatisation, ventilation	Battage ou
Extincteur sur roues	Porte coupe-feu	Evacuation	Chauffage	Caisse pompier

Responsable à prévenir:

M. THOMAS

N° de téléphone: 05 57 84 41 01

06 25 01 62 13

RESTER CALME NE CEDEZ PAS A LA PANIQUE

Prévenez d'urgence le : _____ ou : _____

DECLENCHEZ L'ALARME prévenez votre entourage.

Attaquez le feu sans prendre de risques.

BASSEZ VOUS dans la fumée l'air frais est près du sol.

VOUS NE POUVEZ PAS QUITTER LES LIEUX Manifestez votre présence aux feux, protégez la porte en la menant et la calant.

EN CAS D'ALARME

RESTER CALME Sortez sans précipitation ni panique

COUPEZ les sources d'énergie (gaz, électricité) **FERMEZ** portes et fenêtres.

SUIVEZ LES INSTRUCTIONS du personnel chargé de l'évacuation.

NE REVENEZ PAS EN ARRIERE sans l'avis du personnel d'évacuation ou des pompiers.

UTILISEZ les escaliers, n'empruntez surtout pas les ascenseurs.

Point de rassemblement: **Devant le portail de la propriété**

SECURITE INCENDIE

Pro Tech feu et sécurité

6, avenue Neil Armstrong BP 318

33 695 Merignac Cedex

Date du dernier contrôle : Décembre 2023

SECURITE ELECTRIQUE

Bureau de contrôle Groupe Qualiconsult

Qualiconsult exploitation

4 voie Romaine CS 80 080

33 615 Pessac Cedex

France

Date du dernier contrôle : Décembre 2023

Quelques statistiques 2023



907 stagiaires en 2023

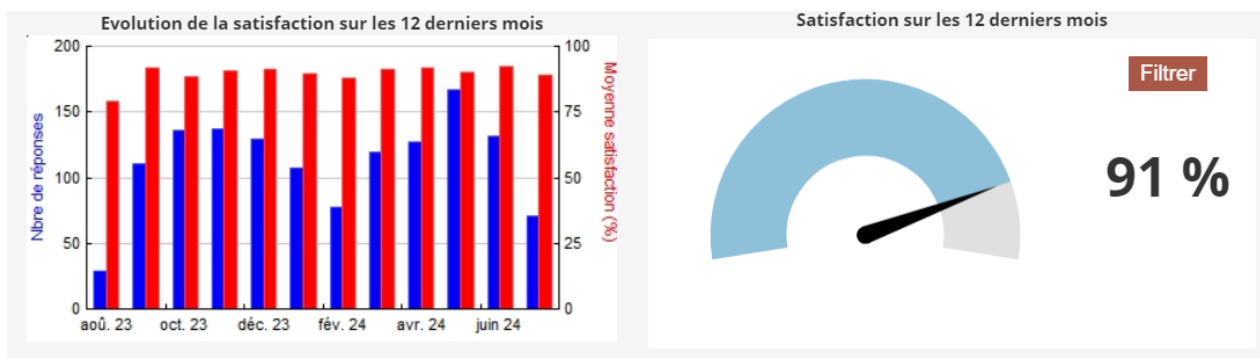

Bilan d'activité de la formation « RENOVE » en 2023

119 stagiaires

Taux de réussite de 100 %

avec une note finale moyenne de 28/30