

LIVRET ACCUEIL CF2P NOUVELLE-AQUITAINE



Nous sommes situés : 14 rue Condorcet – Bâtiment A – 33155 CENON Cedex

Vous pouvez nous joindre par téléphone au 05.56.34.12.33 ou courriel cf2pna@orange.fr

Vos interlocutrices :

- ☺ Cécile LAMORERE-VILAIN (*référente pédagogique*) - c.lamorere@capeb-landes.fr
☎ 05.64.19.00.53
- ☺ Christine MILOX (*assistante administrative et référent Handicap*)
- ☺ Muriel LOZES (*assistante administrative*)

Notre association (*loi 1901*) est dirigée par un conseil d'administration présidé par Fabrice BUGEAUD

Nos prix sont nets de taxes puisque nous ne sommes pas assujettis à TVA (*Art. 261.4.4 a du CGI*)

Nos bureaux (44,854966, -0,507326) ne reçoivent pas de public - nos formations sont organisées en priorité dans les locaux des CAPEB Départementales

Mais **l'accès peut se faire**

 par la **rocade sortie 25**

Les lignes de transport suivantes ont des itinéraires qui passent près de Rue Condorcet



Le tram A : station La Marègue

Amplitude de circulation : de 5h à 0h00 (1h50 les jeu, ven, sam) -

Fréquence : 3 à 5 mn (sam : matin 7 à 15 mn - après midi : 5mn / dim : matin 10 à 20mn - après midi : 7 à 8mn)



Bus: 27, 32, BUS A



Train Train: R31A, R33



Restaurants à proximité :

Pizzeria Marco - 7 Rue Condorcet, 33150 Cenon ☎ 05 56 32 31 00 (<http://www.pizzeriamarco.fr/>)

L'Orangerie Restaurant Puig – Bonnet - 3 ter Rue Condorcet, 33150 Cenon ☎ 05 57 77 89 99

(<http://www.orangerie-cenon.com/>)



Hôtels à proximité :

HOTEL FORMULE CLUB – 5 rue Condorcet – 33150 Cenon ☎ 05 56 32 16 68 (<https://www.hotel-formuleclub.com/>)

HOTEL FORMULES CLUB 2 – 7 rue Condorcet – 33150 Cenon ☎ 05 56 32 16 68

PLAN des locaux :

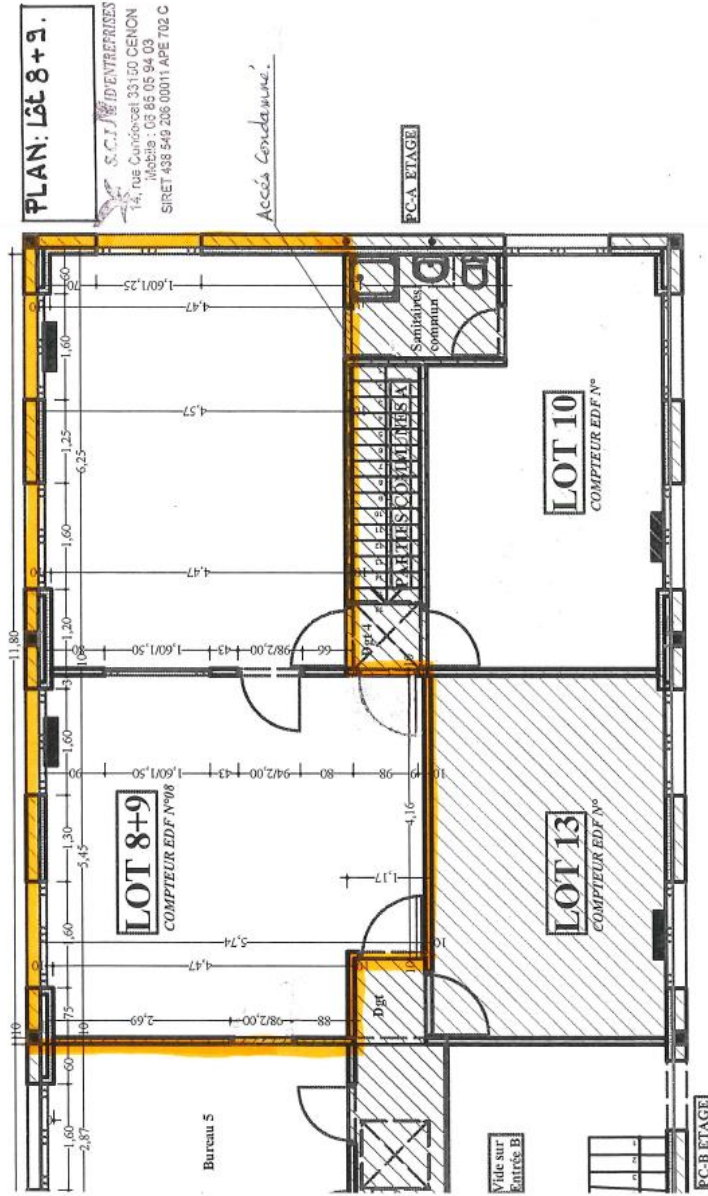



Sécurité

Plan d'évacuation des locaux visible au RDC de l'entrée B à droite de la porte

PLAN D'EVACUATION

*SCI Nid d'Entreprises
CENON*

Juin 05



Rez-de-Chaussée

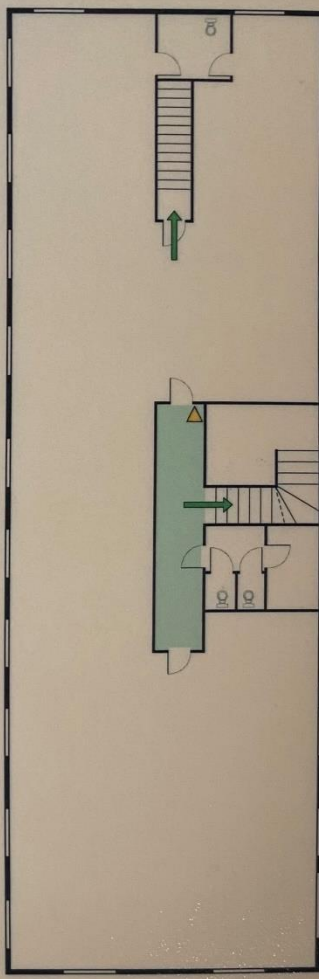

Etage

Conforme NFS 60-303

LEGENDE

Extincteur	Poteau d'incendie	Boîtier alarme	Centrale alarme incendie	Coupure électrique
Extincteur à eau	Robinet incendie armé	Arrêt d'urgence	Machinerie ascenseur	Raccordement à l'égout
Extincteur à poudre	Colonne sèche	Commande désenfumage	Transformateur (EDF)	Robinet vaine gaz
Extincteur CO2	Bac à sable	Vane Police	Climatisation, ventilation	Bortage eau
Extincteur sur roues	Porte coupe-feu	Evacuation	Chauffage	Caisse pompier

Responsable à prévenir:

M. DUPUIS
N° de téléphone: 05 57 84 41 01
06 25 71 62 03

RESTEZ CALME NE CEDEZ PAS A LA PANIQUE Prévenez d'urgence le : _____ ou : _____

DECLENCHEZ L'ALARME prévenez votre entourage.

Attaquez le feu sans prendre de risques.

BAISSEZ VOUS dans la fumée l'air frais est près du sol.

VOUS NE POUVEZ PAS QUITTER LES LIEUX Manifestez votre présence aux feux, protégez la porte en la maintenant et la calfeutrant.

EN CAS D'ALARME

RESTEZ CALME Sortez sans précipitation ni panique

COUPEZ les sources d'énergie (gaz, électricité) **FERMEZ** portes et fenêtres.

SUIVEZ LES INSTRUCTIONS du personnel chargé de l'évacuation.

NE REVENEZ PAS EN ARRIERE sans l'avis du personnel d'évacuation ou des pompiers.

UTILISEZ les escaliers, n'empruntez surtout pas les ascenseurs.

Rassemblement : **Devant le portail de la propriété**

COVID

Gel hydroalcoolique à disposition

Tout cas devra être signalé dès connaissance

SECURITE INCENDIE

Pro Tech feu et sécurité

6, avenue Neil Armstrong BP 318

33 695 Merignac Cedex

Date du dernier contrôle : 21/10/2021

SECURITE ELECTRIQUE

Bureau de contrôle Groupe Qualiconsult

Qualiconsult exploitation

4 voie Romaine CS 80 080

33 615 Pessac Cedex

France

Date du dernier contrôle : 13/09/2021

Quelques statistiques



949 stagiaires en 2020

Dont 352 stagiaires **FEE
BAT**



Formation aux
Économies
d'Énergie dans
le Bâtiment



Chiffres 2020

**Bilan d'activité de la
formation « RENOVE »**

209 stagiaires en 20 cycles
complets de formation
réussis

Taux de réussite de 95,69%,
avec une note finale
moyenne de 27,62 sur 30

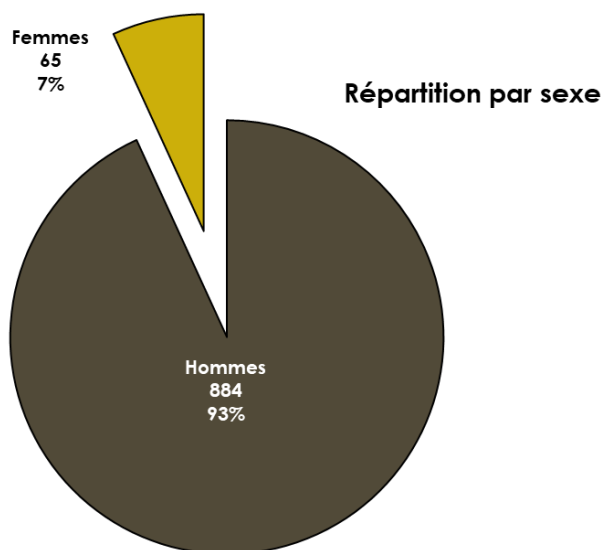

Nombre de stagiaires ayant participé à des actions en 2020 = **949**

Répartition par statut

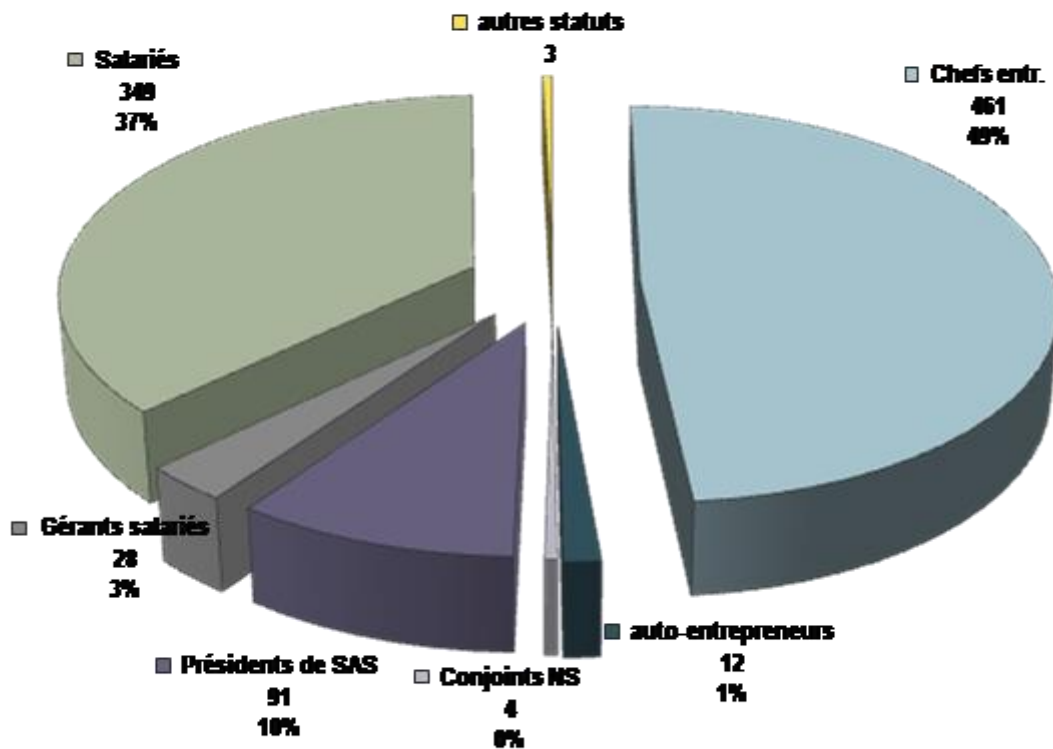

Certains statuts peuvent être à la fois TNS ou salarié (ex : Président de SAS)